2024年6月吉日

高知県内　関係各位

一般社団法人高知県訪問看護連絡協議会
高知県訪問看護総合支援センター
（事 務 連 絡）

令和６年度版「高知県訪問看護ステーション一覧」の訂正とお詫び

時下ますますご清祥のこととお喜び申し上げます。

平素は本会へのご理解とご協力をいただきましてありがとうございます。

さて、先日お送りしました令和６年度版「高知県訪問看護ステーション一覧」において、修正箇所がございました。

つきましては、下記のように訂正をさせていただくとともに、関係者の皆様にご迷惑をおかけしましたことを深くお詫び申し上げます。

なお、訂正版の「高知県訪問看護ステーション一覧」につきましては、高知県訪問看護連絡協議会および高知県訪問看護総合支援センターのホームページ内に掲載しております。サービス調整等にご活用いただけますと幸いです。

記

令和６年度「高知県訪問看護ステーション一覧」

■２ページ　「えん訪問看護ステーション高知」

（誤）緊急時訪問看護（対応不可）　⇒　**（正）緊急時訪問看護（対応可）**

株式会社 Bridge
えん訪問看護ステーション高知
〒780-0911　高知市新屋敷2丁目9-2
TEL 088-855-8324　FAX 088-855-8325

訪問時間等	リハビリ	対応ケース	訪問範囲
■ 24時間対応　■ 土曜対応 ■ 緊急時訪問看護　▣ 日曜対応 ■ 夜間早朝対応　■ 祝日対応	■ PT ■ OT ■ ST	■ ターミナルケア　■ 認知症　■ 疼痛管理　■ 悪性腫瘍 ■ 神経難病　■ 精神疾患　■ 医療的ケア児 ■ 中心静脈栄養管理　■ 人工呼吸器対応　■ 気管切開管理	高知市

■３ページ　「訪問看護ステーションはる」

（誤）訪問時間ステーションはる　⇒　**（正）訪問看護ステーションはる**

株式会社 はる
訪問看護ステーション はる
〒781-5103　高知市大津乙1995-3
TEL 088-821-8888　FAX 088-821-8887

訪問時間等	リハビリ	対応ケース	訪問範囲
■ 24時間対応　▣ 土曜対応 ■ 緊急時訪問看護　▣ 日曜対応 ■ 夜間早朝対応　▣ 祝日対応	■ PT ■ OT ■ ST	■ ターミナルケア　■ 認知症　■ 疼痛管理　■ 悪性腫瘍 ■ 神経難病　□ 精神疾患　□ 医療的ケア児 ■ 中心静脈栄養管理　■ 人工呼吸器対応　■ 気管切開管理	高知市、南国市、香美市

■５ページ３行目　「つばき訪問看護ステーション」

（誤）緊急時訪問看護（対応不可）　⇒　**（正）緊急時訪問看護（対応可）**

つばき 合同会社
つばき 訪問看護ステーション
〒781-5232　香南市野市町西野2360番地1 グランビア野市101
TEL 0887-52-9953　FAX 0887-52-9954

訪問時間等	リハビリ	対応ケース	訪問範囲
■ 24時間対応　■ 土曜対応 ■ 緊急時訪問看護　■ 日曜対応 ■ 夜間早朝対応　■ 祝日対応	■ PT □ OT □ ST	■ ターミナルケア　■ 認知症　■ 疼痛管理　■ 悪性腫瘍 ▣ 神経難病　■ 精神疾患　▣ 医療的ケア児 ■ 中心静脈栄養管理　■ 人工呼吸器対応　■ 気管切開管理	南国市、香南市、香美市、安芸市、安芸市東部他

以上

一般社団法人高知県訪問看護連絡協議会

高知県訪問看護総合支援センター

高知家

高知県 訪問看護ステーション一覧

2024年版

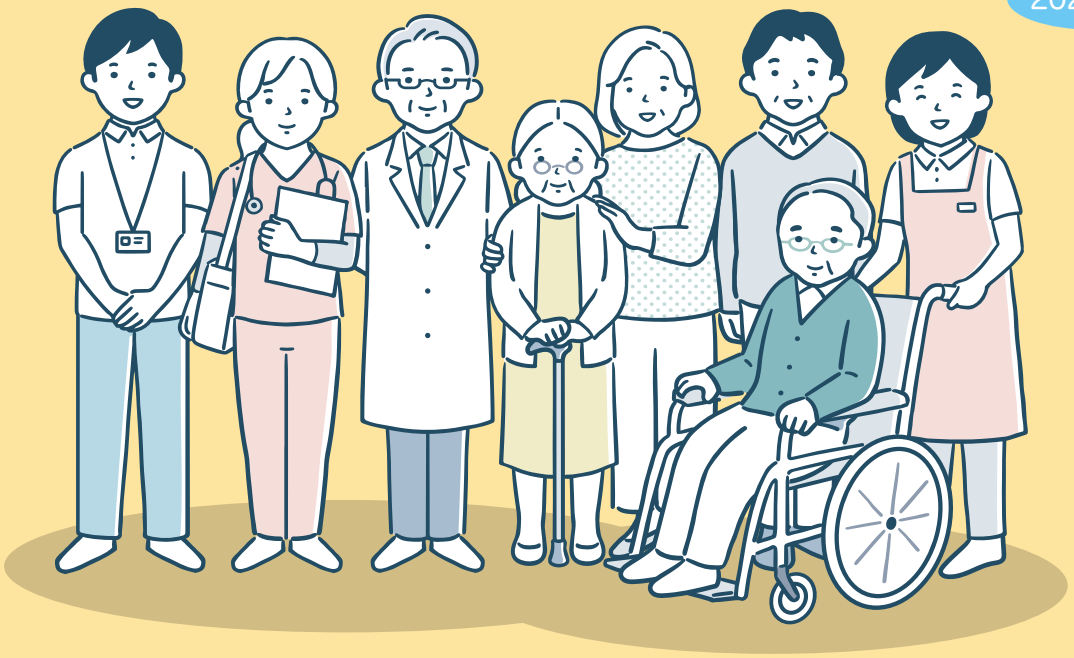

訪問看護のサービス内容

◎ご自宅等で療養生活を送られている子どもから高齢者まで世代を問わず、障害やがん、難病、慢性疾患の方々に対し、訪問看護師等が直接訪問してサービスの提供を行う仕組みです。健康状態の悪化を予防したり、療養上のお世話やご家族の心のケアやアドバイス等の支援も行います。

◎訪問看護師等は、在宅ケアに携わる専門職、行政職の方々とも連携し、療養者ご本人やご家族の思いに寄り添って、療養生活を支援しています。

日常生活の看護

・全身状態の観察
・栄養・食事摂取のケア
・排泄のケア
・口腔ケア
・寝たきり、床ずれ予防 など

医療的処置・管理

・チューブ類の管理
・床ずれ、創傷の処置
・医療機器装着の方の看護
・その他医師の指示による処置、管理 など

リハビリテーション・住宅改善

・日常生活動作の訓練、指導
・関節拘縮の予防、訓練
・機能訓練、指導
・福祉機器の選定、相談
・住宅改修に関する相談 など

精神・心理的看護

・認知症、精神症状の看護
・生活リズムの調整
・事故防止のアドバイス
・内服薬の管理
・社会参加への相談 など

介護者の相談

・介護に関する悩みの相談
・不安やストレスの相談
・日常の健康相談
・介護用品の相談 など

各種在宅サービスの相談

・市町村など公的なサービス
・各種在宅関連の民間サービス
・利用できる制度の紹介 など

緩和ケア ターミナルケア

・痛みや苦しい症状の緩和
・家族を含めた精神的支援
・お看取りのケア など

在宅移行支援

・退院に向けた準備、相談
・具体的な在宅療養の指導 など

安心してご自宅で過ごすことができるように、医師やその他サービス事業所と連携をとり、療養者やご家族を支えます！

高知県訪問看護ステーション一覧 （2024年5月末日現在）

高知市地区 ［高知市］

■対応 ▣要相談

高知市地区

株式会社 アズール
訪問看護 アズール
〒780-0022 高知市北秦泉寺87-1 2F西
TEL 088-856-8081 FAX 088-856-8082

訪問時間等：■24時間対応 ■土曜対応 ■緊急時訪問看護 ■日曜対応 ■夜間早朝対応 ■祝日対応
リハビリ：□PT □OT □ST
対応ケース：□ターミナルケア ■認知症 ■疼痛管理 ■悪性腫瘍 ■神経難病 ■精神疾患 □医療的ケア児 ■中心静脈栄養管理 ■人工呼吸器対応 ■気管切開管理
訪問範囲：高知市

合同会社 tiptop
訪問看護サービス tiptop!
〒780-0048 高知市吉田町9-9
TEL 088-855-7151 FAX 088-803-4188

訪問時間等：■24時間対応 ■土曜対応 ■緊急時訪問看護 ■日曜対応 ■夜間早朝対応 ■祝日対応
リハビリ：□PT □OT □ST
対応ケース：■ターミナルケア ■認知症 ■疼痛管理 ■悪性腫瘍 ■神経難病 □精神疾患 ▣医療的ケア児 ■中心静脈栄養管理 ▣人工呼吸器対応 ■気管切開管理
訪問範囲：高知市、南国市（要相談）、いの町（要相談）

社会医療法人 近森会
訪問看護ステーションちかもり
機能強化型ステーション 3
〒780-0056 高知市北本町1丁目2-6
TEL 088-875-8697 FAX 088-822-3279

訪問時間等：■24時間対応 ▣土曜対応 ■緊急時訪問看護 ▣日曜対応 ▣夜間早朝対応 ■祝日対応
リハビリ：■PT ■OT ■ST
対応ケース：■ターミナルケア ■認知症 ■疼痛管理 ■悪性腫瘍 ■神経難病 □精神疾患 ■医療的ケア児 ■中心静脈栄養管理 ■人工呼吸器対応 ■気管切開管理
訪問範囲：高知市

社会医療法人 近森会
訪問看護ステーション ラポールちかもり
〒780-0056 高知市北本町1丁目1-7
TEL 088-871-7274 FAX 088-871-7431

訪問時間等：□24時間対応 ■土曜対応 □緊急時訪問看護 □日曜対応 □夜間早朝対応 □祝日対応
リハビリ：□PT □OT □ST
対応ケース：□ターミナルケア □認知症 □疼痛管理 □悪性腫瘍 □神経難病 ■精神疾患 □医療的ケア児 □中心静脈栄養管理 □人工呼吸器対応 □気管切開管理
訪問範囲：高知市以外にも希望に応じて周辺地域も訪問可

株式会社 ツクイ
ツクイ高知 訪問看護ステーション
〒780-0870 高知市本町1丁目1-3 朝日生命高知本町ビル3階
TEL 088-822-7330 FAX 088-822-7332

訪問時間等：■24時間対応 ■土曜対応 ■緊急時訪問看護 ■日曜対応 ■夜間早朝対応 ■祝日対応
リハビリ：□PT □OT □ST
対応ケース：■ターミナルケア ■認知症 ■疼痛管理 ■悪性腫瘍 ■神経難病 ■精神疾患 ▣医療的ケア児 ■中心静脈栄養管理 ■人工呼吸器対応 ■気管切開管理
訪問範囲：高知市、南国市、いの町 その他地域要相談

セントケア 四国株式会社
セントケア訪問看護ステーション高知
〒780-0071 高知市高埇21-17 ルミエール高埇212号
TEL 088-882-5773 FAX 088-882-5772

訪問時間等：■24時間対応 ▣土曜対応 ■緊急時訪問看護 ▣日曜対応 ▣夜間早朝対応 ■祝日対応
リハビリ：■PT □OT □ST
対応ケース：■ターミナルケア ■認知症 ■疼痛管理 ■悪性腫瘍 ■神経難病 ▣精神疾患 ▣医療的ケア児 ■中心静脈栄養管理 ■人工呼吸器対応 ■気管切開管理
訪問範囲：高知市、南国市、香美市、香南市

株式会社 タイムフォアライフ
いちむじん訪問看護ステーション高知
〒780-0841 高知市帯屋町2丁目2-4
TEL 088-854-4351 FAX 088-872-0068

訪問時間等：■24時間対応 ▣土曜対応 ■緊急時訪問看護 ▣日曜対応 ▣夜間早朝対応 ▣祝日対応
リハビリ：■PT □OT □ST
対応ケース：■ターミナルケア ■認知症 ■疼痛管理 ■悪性腫瘍 ■神経難病 □精神疾患 ■医療的ケア児 ■中心静脈栄養管理 ■人工呼吸器対応 ■気管切開管理
訪問範囲：高知市（旧鏡村、旧土佐山村を除く）、南国市、その他香美市、香南市、いの町、土佐市（要相談）

有限会社 ナースケア
訪問看護ステーション ナースケアいろは
〒780-0843 高知市廿代町15番31号
TEL 088-855-6012 FAX 088-855-6013

訪問時間等：■24時間対応 ▣土曜対応 ■緊急時訪問看護 ▣日曜対応 ▣夜間早朝対応 ■祝日対応
リハビリ：■PT ■OT □ST
対応ケース：■ターミナルケア ■認知症 ■疼痛管理 ■悪性腫瘍 ■神経難病 ■精神疾患 ▣医療的ケア児 ■中心静脈栄養管理 ■人工呼吸器対応 ■気管切開管理
訪問範囲：高知市、南国市

特定医療法人 竹下会
訪問看護ステーション 芽生
〒780-0870 高知市本町2丁目4番3号
TEL 088-822-2608 FAX 088-822-2771

訪問時間等：■24時間対応 ▣土曜対応 ■緊急時訪問看護 ▣日曜対応 ▣夜間早朝対応 ▣祝日対応
リハビリ：□PT □OT □ST
対応ケース：■ターミナルケア ■認知症 ■疼痛管理 ■悪性腫瘍 ■神経難病 □精神疾患 ▣医療的ケア児 ▣中心静脈栄養管理 ▣人工呼吸器対応 ▣気管切開管理
訪問範囲：高知市、南国市、香美市（要相談）

医療法人 三和会
訪問看護ステーション くによし
〒780-0901 高知市上町1丁目3-4
TEL 088-871-3805 FAX 088-871-3806

訪問時間等：■24時間対応 ▣土曜対応 ■緊急時訪問看護 ▣日曜対応 □夜間早朝対応 ■祝日対応
リハビリ：□PT □OT □ST
対応ケース：■ターミナルケア ■認知症 ■疼痛管理 ■悪性腫瘍 ▣神経難病 ▣精神疾患 □医療的ケア児 ■中心静脈栄養管理 ▣人工呼吸器対応 ▣気管切開管理
訪問範囲：高知市、その他要相談

医療法人 おくら会
訪問看護ステーション ふじと
〒780-0901 高知市上町1丁目3-30
TEL 088-821-0075 FAX 088-821-0075

訪問時間等：□24時間対応 ▣土曜対応 □緊急時訪問看護 □日曜対応 □夜間早朝対応 □祝日対応
リハビリ：□PT □OT □ST
対応ケース：□ターミナルケア □認知症 □疼痛管理 □悪性腫瘍 □神経難病 ■精神疾患 □医療的ケア児 □中心静脈栄養管理 □人工呼吸器対応 □気管切開管理
訪問範囲：高知市、高知市近郊は要相談

有限会社 ケアコミュニケーション
指定訪問看護ステーション であい
〒780-0912 高知市八反町1丁目3番8号
TEL 088-821-7441 FAX 088-821-7061

訪問時間等：■24時間対応 ▣土曜対応 ■緊急時訪問看護 ▣日曜対応 ▣夜間早朝対応 ▣祝日対応
リハビリ：□PT □OT □ST
対応ケース：■ターミナルケア ■認知症 □疼痛管理 □悪性腫瘍 □神経難病 □精神疾患 □医療的ケア児 □中心静脈栄養管理 ■人工呼吸器対応 □気管切開管理
訪問範囲：高知市

社会医療法人 仁生会
訪問看護ステーション ほそぎ
〒780-8535 高知市大膳町37
TEL 088-825-4387 FAX 088-825-4387

訪問時間等：■24時間対応 ■土曜対応 ■緊急時訪問看護 ▣日曜対応 ▣夜間早朝対応 ▣祝日対応
リハビリ：■PT ■OT ■ST
対応ケース：■ターミナルケア ■認知症 ■疼痛管理 ■悪性腫瘍 ■神経難病 ■精神疾患 □医療的ケア児 ■中心静脈栄養管理 ▣人工呼吸器対応 ■気管切開管理
訪問範囲：高知市、南国市等要相談

医療法人 川村会
訪問看護ステーション かがみ川
〒780-0901 高知市上町5丁目6-32
TEL 088-872-5580 FAX 088-802-5582

訪問時間等：■24時間対応 ▣土曜対応 ■緊急時訪問看護 ▣日曜対応 ▣夜間早朝対応 ■祝日対応
リハビリ：■PT ■OT □ST
対応ケース：■ターミナルケア ■認知症 ■疼痛管理 ■悪性腫瘍 ■神経難病 ■精神疾患 ▣医療的ケア児 ■中心静脈栄養管理 ■人工呼吸器対応 ■気管切開管理
訪問範囲：高知市、その他地域要相談

株式会社 山の上の仲間たち
ふくいの訪問看護ステーション
〒780-0946 高知市上本宮町113-11
TEL 088-879-0181 FAX 088-879-8044

訪問時間等：■24時間対応 ■土曜対応 ■緊急時訪問看護 ■日曜対応 ■夜間早朝対応 ■祝日対応
リハビリ：■PT ■OT □ST
対応ケース：■ターミナルケア ■認知症 ■疼痛管理 ■悪性腫瘍 ■神経難病 ■精神疾患 ■医療的ケア児 ■中心静脈栄養管理 ■人工呼吸器対応 ■気管切開管理
訪問範囲：高知市、土佐市、いの町、南国市、香美市

医療法人 恕泉会
訪問看護ステーション あさひ
〒780-0952 高知市塚ノ原43
TEL 088-843-5411 FAX 088-843-5258

訪問時間等：■24時間対応 ■土曜対応 ■緊急時訪問看護 □日曜対応 □夜間早朝対応 ▣祝日対応
リハビリ：■PT ■OT ■ST
対応ケース：■ターミナルケア ■認知症 ■疼痛管理 ■悪性腫瘍 ■神経難病 ▣精神疾患 □医療的ケア児 ■中心静脈栄養管理 □人工呼吸器対応 ■気管切開管理
訪問範囲：高知市、いの町（要相談）

高知市地区 ［高知市］

■対応 ▣要相談

高知市地区

高知医療生活共同組合
訪問看護ステーション 生協れいんぼー
〒780-0963 高知市口細山206-9
TEL 088-828-8610 FAX 088-828-8613

訪問時間等：■24時間対応 ▣土曜対応 ■緊急時訪問看護 ▣日曜対応 □夜間早朝対応 ▣祝日対応
リハビリ：■PT □OT □ST
対応ケース：■ターミナルケア ■認知症 ■疼痛管理 ■悪性腫瘍 ■神経難病 ▣精神疾患 □医療的ケア児 ■中心静脈栄養管理 ■人工呼吸器対応 ■気管切開管理
訪問範囲：高知市、いの町

一般社団法人 高知在宅ケア支援センター
高知中央訪問看護ステーション
機能強化型ステーション
〒780-8028 高知市北高見町50番1号
TEL 088-855-7887 FAX 088-855-7776

訪問時間等：■24時間対応 ▣土曜対応 ■緊急時訪問看護 ▣日曜対応 ▣夜間早朝対応 ▣祝日対応
リハビリ：■PT □OT ■ST
対応ケース：■ターミナルケア ■認知症 ■疼痛管理 ■悪性腫瘍 ■神経難病 □精神疾患 ■医療的ケア児 ■中心静脈栄養管理 ■人工呼吸器対応 ■気管切開管理
訪問範囲：高知市、南国市、香南市、香美市

株式会社 Life change
忠さんの訪問看護ステーション
〒780-8031 高知市大原町84-1-202号室
TEL 088-881-5551 FAX 088-881-3024

訪問時間等：□24時間対応 □土曜対応 □緊急時訪問看護 □日曜対応 □夜間早朝対応 □祝日対応
リハビリ：□PT ■OT □ST
対応ケース：■ターミナルケア ■認知症 ■疼痛管理 ■悪性腫瘍 ■神経難病 ■精神疾患 ■医療的ケア児 ■中心静脈栄養管理 ■人工呼吸器対応 ■気管切開管理
訪問範囲：高知市、土佐市、いの町

株式会社 FIRST RATE
訪問看護ステーション LOCAL
〒780-8040 高知市神田462-9
TEL 088-821-6810 FAX 088-821-6811

訪問時間等：■24時間対応 ▣土曜対応 ■緊急時訪問看護 ▣日曜対応 ▣夜間早朝対応 ▣祝日対応
リハビリ：■PT □OT □ST
対応ケース：■ターミナルケア ■認知症 ■疼痛管理 ■悪性腫瘍 ■神経難病 ■精神疾患 □医療的ケア児 ■中心静脈栄養管理 ■人工呼吸器対応 ■気管切開管理
訪問範囲：高知市、南国市、大豊町、いの町、その他地域要相談

合同会社 心愛
訪問看護ステーション 心愛
〒780-8040 高知市神田638-22 神田Kコーポ2
TEL 088-855-8189 FAX 088-855-8190

訪問時間等：■24時間対応 ■土曜対応 ■緊急時訪問看護 ■日曜対応 ■夜間早朝対応 ■祝日対応
リハビリ：■PT □OT □ST
対応ケース：■ターミナルケア ■認知症 ■疼痛管理 ■悪性腫瘍 ■神経難病 ■精神疾患 ■医療的ケア児 ■中心静脈栄養管理 ■人工呼吸器対応 ■気管切開管理
訪問範囲：高知市、土佐市、須崎市、いの町、中土佐町、その他地域要相談

株式会社 あなたと
ひろ訪問看護ステーション
〒780-8040 高知市神田925-4
TEL 088-881-1500 FAX 088-881-1540

訪問時間等：■24時間対応 ■土曜対応 ■緊急時訪問看護 ▣日曜対応 ▣夜間早朝対応 ■祝日対応
リハビリ：■PT □OT ■ST
対応ケース：■ターミナルケア ■認知症 ■疼痛管理 ■悪性腫瘍 ■神経難病 ■精神疾患 ■医療的ケア児 ■中心静脈栄養管理 ▣人工呼吸器対応 ■気管切開管理
訪問範囲：高知市、南国市、土佐市、吾川郡

株式会社 龍盛
訪問看護ステーション 照
〒780-8040 高知市神田818-21
TEL 088-855-3081 FAX 088-855-3082

訪問時間等：■24時間対応 ■土曜対応 ■緊急時訪問看護 ■日曜対応 ■夜間早朝対応 ■祝日対応
リハビリ：□PT □OT □ST
対応ケース：■ターミナルケア ■認知症 ■疼痛管理 ■悪性腫瘍 ■神経難病 ■精神疾患 ▣医療的ケア児 ■中心静脈栄養管理 ■人工呼吸器対応 ■気管切開管理
訪問範囲：高知市、佐川町、越知町、いの町、須崎市、津野町、その他地域要相談

株式会社 Wellvy
訪問看護ステーション Wellvy
〒780-8050 高知市鴨部1072-2 コーポ朝日Ⅷ10A号室
TEL 088-856-6620 FAX 088-856-6621

訪問時間等：■24時間対応 ■土曜対応 ■緊急時訪問看護 ■日曜対応 ▣夜間早朝対応 ■祝日対応
リハビリ：□PT □OT □ST
対応ケース：■ターミナルケア ■認知症 ■疼痛管理 ■悪性腫瘍 ■神経難病 ■精神疾患 ▣医療的ケア児 ■中心静脈栄養管理 ■人工呼吸器対応 ■気管切開管理
訪問範囲：高知市、土佐市、南国市、その他地域要相談

高知県看護協会
こうち看護協会訪問看護ステーション
〒781-5103 高知市朝倉己825番地5
TEL 088-844-8777 FAX 088-855-6717

訪問時間等：■24時間対応 ■土曜対応 ■緊急時訪問看護 ■日曜対応 ▣夜間早朝対応 ■祝日対応
リハビリ：□PT □OT □ST
対応ケース：■ターミナルケア ■認知症 ■疼痛管理 ■悪性腫瘍 ■神経難病 ■精神疾患 ■医療的ケア児 ■中心静脈栄養管理 ■人工呼吸器対応 ■気管切開管理
訪問範囲：高知市、土佐市、いの町、南国市

特定医療法人 仁泉会朝倉病院
訪問看護ステーション あさくら
〒780-8063 高知市朝倉丙350番地1
TEL 088-844-4736 FAX 088-844-2703

訪問時間等：■24時間対応 ■土曜対応 ▣緊急時訪問看護 ■日曜対応 ■夜間早朝対応 ■祝日対応
リハビリ：■PT ■OT □ST
対応ケース：■ターミナルケア ■認知症 ▣疼痛管理 ■悪性腫瘍 ■神経難病 ■精神疾患 □医療的ケア児 ■中心静脈栄養管理 ▣人工呼吸器対応 ▣気管切開管理
訪問範囲：高知市、土佐市、いの町（旧伊野町）、日高村

株式会社 結心
訪問看護ステーション結心（ゆうな）
〒780-8074 高知市朝倉横町20-35
TEL 088-802-6388 FAX 088-802-6386

訪問時間等：■24時間対応 ▣土曜対応 ■緊急時訪問看護 ▣日曜対応 ▣夜間早朝対応 ▣祝日対応
リハビリ：■PT □OT □ST
対応ケース：■ターミナルケア ■認知症 ■疼痛管理 ■悪性腫瘍 ■神経難病 □精神疾患 □医療的ケア児 ■中心静脈栄養管理 ■人工呼吸器対応 ■気管切開管理
訪問範囲：高知市、土佐市、いの町、南国市

愛が鐘まる 株式会社
てのひら訪問看護リハビリステーション
〒780-8081 高知市若草町16-5A棟
TEL 088-821-9668 FAX 088-821-9667

訪問時間等：■24時間対応 ■土曜対応 ■緊急時訪問看護 ■日曜対応 ■夜間早朝対応 ■祝日対応
リハビリ：■PT ■OT □ST
対応ケース：■ターミナルケア ■認知症 ■疼痛管理 □悪性腫瘍 ■神経難病 ■精神疾患 □医療的ケア児 ■中心静脈栄養管理 ■人工呼吸器対応 ■気管切開管理
訪問範囲：高知市、土佐市、いの町

株式会社 Connect
訪問看護ステーション アムール
〒781-8001 高知市土居町14番1 Grand Tage土居町102
TEL 088-855-6088 FAX 088-855-6068

訪問時間等：■24時間対応 ■土曜対応 ■緊急時訪問看護 ■日曜対応 ■夜間早朝対応 ■祝日対応
リハビリ：■PT ■OT ■ST
対応ケース：■ターミナルケア ■認知症 ■疼痛管理 ■悪性腫瘍 ■神経難病 ■精神疾患 ■医療的ケア児 ■中心静脈栄養管理 ■人工呼吸器対応 ■気管切開管理
訪問範囲：高知市、土佐市、須崎市、香南市、香美市、その他地域要相談

合資会社 オファーズ
訪問看護ステーション おたすけまん
〒781-8008 高知市潮新町1丁目13-26
TEL 088-832-2200 FAX 088-837-7365

訪問時間等：■24時間対応 ▣土曜対応 ■緊急時訪問看護 ▣日曜対応 ■夜間早朝対応 ■祝日対応
リハビリ：■PT ■OT □ST
対応ケース：■ターミナルケア ■認知症 ■疼痛管理 ■悪性腫瘍 ■神経難病 ▣精神疾患 ■医療的ケア児 ■中心静脈栄養管理 ■人工呼吸器対応 ■気管切開管理
訪問範囲：高知市、南国市、香南市、香美市、いの町、日高村、土佐市、須崎市

NPO法人 ありがとう
訪問看護センター輪看（りんか）
〒781-0242 高知市横浜西町29-32
TEL 088-855-7655 FAX 088-855-7605

訪問時間等：■24時間対応 ▣土曜対応 ■緊急時訪問看護 ▣日曜対応 ▣夜間早朝対応 ▣祝日対応
リハビリ：□PT □OT □ST
対応ケース：■ターミナルケア ■認知症 ■疼痛管理 ■悪性腫瘍 ■神経難病 ▣精神疾患 ■医療的ケア児 ■中心静脈栄養管理 ■人工呼吸器対応 ■気管切開管理
訪問範囲：高知市

株式会社 Bridge
えん訪問看護ステーション高知
〒780-0911 高知市新屋敷2丁目9-2
TEL 088-855-8324 FAX 088-855-8325

訪問時間等：■24時間対応 ■土曜対応 ■緊急時訪問看護 ▣日曜対応 ■夜間早朝対応 ■祝日対応
リハビリ：■PT ■OT ■ST
対応ケース：■ターミナルケア ■認知症 ■疼痛管理 ■悪性腫瘍 ■神経難病 ■精神疾患 ■医療的ケア児 ■中心静脈栄養管理 ■人工呼吸器対応 ■気管切開管理
訪問範囲：高知市

合同会社 MARO
訪問看護ステーション まろ
〒780-8066 高知市朝倉己132番2号
TEL 088-821-8132 FAX 088-821-8133

訪問時間等：■24時間対応 ▣土曜対応 ■緊急時訪問看護 ▣日曜対応 ▣夜間早朝対応 ▣祝日対応
リハビリ：■PT ■OT □ST
対応ケース：■ターミナルケア ■認知症 ■疼痛管理 ■悪性腫瘍 ■神経難病 ■精神疾患 ▣医療的ケア児 ■中心静脈栄養管理 ▣人工呼吸器対応 ▣気管切開管理
訪問範囲：高知市、いの町、土佐市、須崎市

高知市地区 ［高知市］

■対応 ▣要相談

高知市地区

株式会社 康臨丸
訪問看護ステーション 和来こうち
〒780-8050 高知市鴨部1128-1 エールグランツ鴨部102
TEL 088-802-6595 FAX 088-802-6596

訪問時間等: ■24時間対応 ▣土曜対応 ■緊急時訪問看護 ▣日曜対応 ▣夜間早朝対応 ▣祝日対応
リハビリ: □PT □OT □ST
対応ケース: ■ターミナルケア ■認知症 □疼痛管理 □悪性腫瘍 □神経難病 ■精神疾患 □医療的ケア児 □中心静脈栄養管理 □人工呼吸器対応 □気管切開管理
訪問範囲: 高知市、いの町、土佐市

医療法人 アーク・ケア
かもだの在宅看護センター
〒780-8052 高知市鴨部2丁目20-5
TEL 088-803-5400 FAX 088-802-5227

訪問時間等: ■24時間対応 ■土曜対応 ■緊急時訪問看護 ■日曜対応 ■夜間早朝対応 ■祝日対応
リハビリ: ■PT □OT □ST
対応ケース: ■ターミナルケア ■認知症 ■疼痛管理 ■悪性腫瘍 ■神経難病 ▣精神疾患 ▣医療的ケア児 ■中心静脈栄養管理 ■人工呼吸器対応 ■気管切開管理
訪問範囲: 高知市、いの町

医療法人 高田会
訪問看護ステーション 城見
〒780-0824 高知市城見町3-12
TEL 088-884-9133 FAX 088-884-9132

訪問時間等: ■24時間対応 ■土曜対応 ■緊急時訪問看護 ■日曜対応 ■夜間早朝対応 ■祝日対応
リハビリ: ■PT ■OT □ST
対応ケース: ■ターミナルケア ■認知症 ■疼痛管理 ■悪性腫瘍 ■神経難病 □精神疾患 □医療的ケア児 ■中心静脈栄養管理 ■人工呼吸器対応 ■気管切開管理
訪問範囲: 高知市、南国市

一般社団法人 カインドネス
アート訪問看護センター高知
〒781-0083 高知市北御座11-8
TEL 088-856-7217 FAX 088-856-7218

訪問時間等: ■24時間対応 ■土曜対応 ■緊急時訪問看護 ■日曜対応 ■夜間早朝対応 ■祝日対応
リハビリ: ■PT ■OT □ST
対応ケース: ■ターミナルケア ■認知症 ■疼痛管理 ■悪性腫瘍 ■神経難病 ■精神疾患 ▣医療的ケア児 ■中心静脈栄養管理 ■人工呼吸器対応 ■気管切開管理
訪問範囲: 高知市、南国市、香美市、土佐市、その他要相談

合同会社 心愛
訪問看護ステーション 誠
〒781-8133 高知市一宮徳谷3-5-4
TEL 088-855-6861 FAX 088-855-6862

訪問時間等: ■24時間対応 ■土曜対応 ■緊急時訪問看護 ■日曜対応 ■夜間早朝対応 ■祝日対応
リハビリ: □PT □OT □ST
対応ケース: ■ターミナルケア ■認知症 ■疼痛管理 ■悪性腫瘍 ■神経難病 ■精神疾患 ■医療的ケア児 ■中心静脈栄養管理 ■人工呼吸器対応 ■気管切開管理
訪問範囲: 高知市、南国市、香南市、香美市、その他地域要相談

医療法人 緑風会
訪問看護ステーション 海の里
〒781-0112 高知市仁井田1618-18
TEL 088-847-8080 FAX 088-847-7201

訪問時間等: ■24時間対応 ■土曜対応 ■緊急時訪問看護 ■日曜対応 ■夜間早朝対応 ■祝日対応
リハビリ: ■PT □OT □ST
対応ケース: ■ターミナルケア ■認知症 ▣疼痛管理 ■悪性腫瘍 ■神経難病 ■精神疾患 □医療的ケア児 ▣中心静脈栄養管理 ▣人工呼吸器対応 ▣気管切開管理
訪問範囲: 高知市、南国市

有限会社 H&H
訪問看護ステーション はっぴぃ&へるす
〒781-0112 高知市仁井田1894-3
TEL 088-881-5447 FAX088-881-5448

訪問時間等: ■24時間対応 ▣土曜対応 ■緊急時訪問看護 ▣日曜対応 ■夜間早朝対応 ▣祝日対応
リハビリ: □PT ■OT □ST
対応ケース: ■ターミナルケア ■認知症 ■疼痛管理 ■悪性腫瘍 ■神経難病 ■精神疾患 ▣医療的ケア児 ■中心静脈栄養管理 ■人工呼吸器対応 ■気管切開管理
訪問範囲: 高知市

医療法人 精華園
訪問看護ステーション うみべ
〒781-0270 高知市長浜257 宙いろホーム1F
TEL 088-842-7070 FAX 088-842-7070

訪問時間等: □24時間対応 □土曜対応 □緊急時訪問看護 □日曜対応 □夜間早朝対応 □祝日対応
リハビリ: □PT ■OT □ST
対応ケース: □ターミナルケア □認知症 □疼痛管理 □悪性腫瘍 □神経難病 ■精神疾患 □医療的ケア児 □中心静脈栄養管理 □人工呼吸器対応 □気管切開管理
訪問範囲: 高知市

医療法人 久会
訪問看護ステーション しもぢ
〒781-0806 高知市知寄町1丁目5-15
TEL 088-883-2467 FAX 088-883-2467

訪問時間等: ■24時間対応 ■土曜対応 ■緊急時訪問看護 ■日曜対応 ■夜間早朝対応 ■祝日対応
リハビリ: □PT □OT □ST
対応ケース: ■ターミナルケア ■認知症 ■疼痛管理 ■悪性腫瘍 ■神経難病 ▣精神疾患 □医療的ケア児 ■中心静脈栄養管理 ▣人工呼吸器対応 ■気管切開管理
訪問範囲: 高知市、南国市、香美市、香南市

株式会社 隆盛
訪問看護ステーション カルナ
〒781-5102 高知市大津甲515番地1
TEL 088-855-7190 FAX 088-855-7191

訪問時間等: ■24時間対応 ■土曜対応 ■緊急時訪問看護 □日曜対応 ■夜間早朝対応 ■祝日対応
リハビリ: □PT ■OT ■ST
対応ケース: ■ターミナルケア ■認知症 ■疼痛管理 ■悪性腫瘍 ■神経難病 ■精神疾患 ▣医療的ケア児 ■中心静脈栄養管理 ▣人工呼吸器対応 ▣気管切開管理
訪問範囲: 高知市、南国市、香美市、香南市、安芸市、その他地域要相談

株式会社 はる
訪問看護ステーション はる
〒781-5103 高知市大津乙1995-3
TEL 088-821-8888 FAX 088-821-8887

訪問時間等: ■24時間対応 ▣土曜対応 ■緊急時訪問看護 ▣日曜対応 ■夜間早朝対応 ▣祝日対応
リハビリ: ■PT ■OT ■ST
対応ケース: ■ターミナルケア ■認知症 ■疼痛管理 ■悪性腫瘍 ■神経難病 □精神疾患 □医療的ケア児 ■中心静脈栄養管理 ■人工呼吸器対応 ■気管切開管理
訪問範囲: 高知市、南国市、香美市

医療法人 尚腎会
訪問看護ステーション たかす
〒781-5103 高知市大津乙2705-1
TEL 088-878-3021 FAX 088-878-3022

訪問時間等: ■24時間対応 ▣土曜対応 ■緊急時訪問看護 ▣日曜対応 ▣夜間早朝対応 ▣祝日対応
リハビリ: □PT □OT □ST
対応ケース: ■ターミナルケア ■認知症 ▣疼痛管理 ■悪性腫瘍 ■神経難病 ▣精神疾患 □医療的ケア児 ■中心静脈栄養管理 ▣人工呼吸器対応 ▣気管切開管理
訪問範囲: 高知市、南国市、香南市、香美市、その他要相談

医療法人 山口会
訪問看護ステーション こうせい
機能強化型ステーション 1
〒781−8121 高知市葛島2丁目5-11
TEL 088-885-6714 FAX 088-802-5531

訪問時間等: ■24時間対応 ■土曜対応 ■緊急時訪問看護 ■日曜対応 ■夜間早朝対応 ■祝日対応
リハビリ: ■PT □OT □ST
対応ケース: ■ターミナルケア ■認知症 ■疼痛管理 ■悪性腫瘍 ■神経難病 ▣精神疾患 □医療的ケア児 ■中心静脈栄養管理 ▣人工呼吸器対応 ■気管切開管理
訪問範囲: 高知市、南国市、香美市、香南市

株式会社 ポストンズ
訪問看護ステーション POSTNs
〒781-8122 高知市高須新町3丁目10-8
TEL 088-881-0388 FAX 088-881-1388

訪問時間等: ■24時間対応 ■土曜対応 ■緊急時訪問看護 ▣日曜対応 ▣夜間早朝対応 ■祝日対応
リハビリ: ■PT □OT □ST
対応ケース: ■ターミナルケア ■認知症 ■疼痛管理 ■悪性腫瘍 ■神経難病 ■精神疾患 □医療的ケア児 ▣中心静脈栄養管理 □人工呼吸器対応 ▣気管切開管理
訪問範囲: 高知市、南国市、香南市、その他地域要相談

株式会社 アイ・エム・シーライフステージ
訪問看護リハビリステーションそらとこころ
〒781-8135 高知市一宮南町1丁目6-42
TEL 088-855-8200 FAX 088-855-8231

訪問時間等: ■24時間対応 ▣土曜対応 ■緊急時訪問看護 ▣日曜対応 ▣夜間早朝対応 ▣祝日対応
リハビリ: ■PT ■OT □ST
対応ケース: ■ターミナルケア ■認知症 ■疼痛管理 ■悪性腫瘍 ■神経難病 ■精神疾患 □医療的ケア児 ■中心静脈栄養管理 ■人工呼吸器対応 ■気管切開管理
訪問範囲: 高知市、南国市、土佐市、いの町

福の種 合同会社
訪問看護ステーション ちむどんどん高知
〒781-8605 高知市潮見台1丁目2603
TEL 088-856-8605 FAX 088-856-8606

訪問時間等: ■24時間対応 ■土曜対応 ■緊急時訪問看護 ■日曜対応 ▣夜間早朝対応 ■祝日対応
リハビリ: ■PT ■OT □ST
対応ケース: ■ターミナルケア ■認知症 ■疼痛管理 ■悪性腫瘍 ■神経難病 ■精神疾患 ■医療的ケア児 ■中心静脈栄養管理 ■人工呼吸器対応 ■気管切開管理
訪問範囲: 高知市、南国市、香美市、香南市

高知市地区 ［高知市］

高知市地区	株式会社 N･フィールド 訪問看護ステーション デューン高知	〒780-0062 高知市新本町2丁目1番1号 TEL 088-872-5585 FAX 088-872-5586
	医療法人 須藤会 訪問看護ステーション 幸來	〒780-0062 高知市新本町2丁目10-5 TEL 088-822-3357 FAX 088-872-2027
	医療法人 みずほ会 高知西訪問看護リハビリステーション	〒780-8063 高知市朝倉丙533番地1 TEL 088-856-8032 FAX 088-856-8033
	医療法人 みずほ会 高知訪問看護リハビリステーション	〒780-0965 高知市福井町451番地1 TEL 088-873-0080 FAX 088-873-0081
	株式会社 優虎 株式会社 優虎 訪問看護ステーション	〒780-8039 高知市東石立町87番地 TEL 088-855-9646 FAX 088-855-9644
	株式会社 N･フィールド 訪問看護ステーション デューン高知西	〒780-8073 高知市朝倉本町2丁目11番21号 TEL 088-856-7835 FAX 088-856-7836
	RecoveryInternational 株式会社 訪問看護ステーション リカバリー高知 高知事務所	〒781-0082 高知市南川添19番10号 TEL 088-854-8002 FAX 088-856-9600
	株式会社 Bridge えん訪問看護ステーション高知瀬戸	〒781-0253 高知市瀬戸南町1丁目19番2号 TEL 088-855-5897 FAX 088-855-5898
	有限会社 ナースケア 訪問看護ステーション ナースケアぷらす	〒781-0270 高知市長浜1345番地3 TEL 088-802-5780 FAX 088-802-5765
	合同会社 つむぎ 訪問看護ステーション つむぎ	〒781-0270 高知市長浜1620番地1 TEL 088-802-8224 FAX 088-802-8226
	社会福祉法人 ふるさと会 訪問看護ステーション さえずり	〒781-0304 高知市春野町西分659番1 TEL 088-855-6028 FAX 088-855-6037
	有限会社 アシストジャパン アシストジャパン訪問看護ステーション高知	〒781-8003 高知市北新田町18番30号 TEL 088-834-0212 FAX 088-834-0211
	医療法人 さくらの里 訪問看護ステーション だいいち	〒781-0832 高知市九反田2番14号 TEL 088-882-0811 FAX 088-882-6383

中央東・安芸地区 ［南国市・香美市・香南市・安芸市・室戸市・安田町］

■対応 ▣要相談

中央東・安芸地区

一般社団法人 土佐長岡郡医師会
訪問看護ステーション 希望
〒783-0004 南国市大埇甲320
TEL 088-864-1365 FAX 088-864-1365

訪問時間等	リハビリ	対応ケース	訪問範囲
■24時間対応 ▣土曜対応 ■緊急時訪問看護 ▣日曜対応 ▣夜間早朝対応 ■祝日対応	□PT □OT □ST	■ターミナルケア ■認知症 ■疼痛管理 ■悪性腫瘍 ■神経難病 □精神疾患 ▣医療的ケア児 ■中心静脈栄養管理 ■人工呼吸器対応 ■気管切開管理	高知市東部、南国市、香南市、香美市、その他地域要相談

医療法人 つくし会
訪問看護ステーション おおそね
〒783-0005 南国市大埇乙1259番地5
TEL 088-864-0151 FAX 088-864-0151

訪問時間等	リハビリ	対応ケース	訪問範囲
□24時間対応 ■土曜対応 □緊急時訪問看護 □日曜対応 □夜間早朝対応 □祝日対応	■PT □OT □ST	□ターミナルケア ■認知症 □疼痛管理 □悪性腫瘍 ■神経難病 ■精神疾患 □医療的ケア児 □中心静脈栄養管理 □人工呼吸器対応 □気管切開管理	南国市、香南市、香美市、高知市東部

Recovery International 株式会社
訪問看護ステーション リカバリー高知 南国事務所
〒783-0005 南国市大埇乙1295-1 竹村ハイツ1F
TEL 088-864-3878 FAX 088-864-3879

訪問時間等	リハビリ	対応ケース	訪問範囲
■24時間対応 ■土曜対応 ■緊急時訪問看護 ■日曜対応 □夜間早朝対応 ■祝日対応	■PT ■OT □ST	■ターミナルケア ■認知症 ■疼痛管理 ■悪性腫瘍 ■神経難病 ▣精神疾患 □医療的ケア児 ■中心静脈栄養管理 ■人工呼吸器対応 ■気管切開管理	南国市、香美市、香南市、芸西村（要相談）

株式会社 Bridge
えん訪問看護ステーション南国
〒783-0006 南国市篠原1818-1
TEL 088-855-9950 FAX 088-855-9951

訪問時間等	リハビリ	対応ケース	訪問範囲
■24時間対応 ■土曜対応 ■緊急時訪問看護 ▣日曜対応 ■夜間早朝対応 ■祝日対応	■PT ■OT ■ST	■ターミナルケア ■認知症 ■疼痛管理 ■悪性腫瘍 ■神経難病 ■精神疾患 ■医療的ケア児 ■中心静脈栄養管理 ■人工呼吸器対応 ■気管切開管理	高知市東部、南国市、香美市、香南市、その他地域要相談

医療法人 土佐きび
訪問看護ステーション きび
〒783-0007 南国市明見字五台山分800番 きび診療所2階
TEL 088-802-7557 FAX 088-802-7585

訪問時間等	リハビリ	対応ケース	訪問範囲
■24時間対応 ■土曜対応 ■緊急時訪問看護 □日曜対応 □夜間早朝対応 ■祝日対応	■PT ■OT □ST	■ターミナルケア ■認知症 ■疼痛管理 ■悪性腫瘍 ■神経難病 ■精神疾患 □医療的ケア児 ■中心静脈栄養管理 ■人工呼吸器対応 ■気管切開管理	南国市、高知市東部、香南市・香美市の一部

医療法人 地塩会
訪問看護ステーション なんごく
〒783-0011 南国市後免町3丁目1-27
TEL 088-878-6669 FAX 088-864-0332

訪問時間等	リハビリ	対応ケース	訪問範囲
■24時間対応 ▣土曜対応 ■緊急時訪問看護 ▣日曜対応 □夜間早朝対応 ▣祝日対応	■PT ■OT ■ST	■ターミナルケア ■認知症 ■疼痛管理 ■悪性腫瘍 ■神経難病 ■精神疾患 ■医療的ケア児 ■中心静脈栄養管理 ▣人工呼吸器対応 ■気管切開管理	南国市、香南市、香美市、高知市（その他要相談）

高知県厚生連農業協同組合連合会
訪問看護ステーション JAおむすび
〒783-8509 南国市明見字中野526-1
TEL 088-863-8526 FAX 088-863-8569

訪問時間等	リハビリ	対応ケース	訪問範囲
□24時間対応 □土曜対応 □緊急時訪問看護 □日曜対応 □夜間早朝対応 □祝日対応	■PT □OT □ST	■ターミナルケア ■認知症 ■疼痛管理 ■悪性腫瘍 ■神経難病 □精神疾患 □医療的ケア児 ■中心静脈栄養管理 ■人工呼吸器対応 ■気管切開管理	南国市、その他地域要相談

株式会社 らいさす
訪問看護ステーション ドリームチーム
〒783-0093 南国市物部131-1
TEL 088-803-7877 FAX 088-803-7879

訪問時間等	リハビリ	対応ケース	訪問範囲
■24時間対応 ■土曜対応 ■緊急時訪問看護 ■日曜対応 ■夜間早朝対応 ■祝日対応	■PT ■OT ■ST	■ターミナルケア ■認知症 ■疼痛管理 ■悪性腫瘍 ■神経難病 ■精神疾患 ■医療的ケア児 ■中心静脈栄養管理 ■人工呼吸器対応 ■気管切開管理	高知市東部、南国市、香美市、香南市、芸西村、安芸市

株式会社 縁
訪問看護ステーション 縁
〒781-5213 香南市野市町東野202-1
TEL 0887-56-1680 FAX 0887-56-1690

訪問時間等	リハビリ	対応ケース	訪問範囲
□24時間対応 ■土曜対応 □緊急時訪問看護 ■日曜対応 □夜間早朝対応 ■祝日対応	■PT ■OT □ST	■ターミナルケア ■認知症 ■疼痛管理 ■悪性腫瘍 ■神経難病 □精神疾患 ▣医療的ケア児 ■中心静脈栄養管理 ■人工呼吸器対応 ■気管切開管理	香南市、南国市、安芸市、芸西村、香美市（要相談）、室戸市

株式会社 いろは
訪問看護リハビリステーション いろは サテライトやまだ
〒782-0033 香美市土佐山田町旭町5丁目2-4
TEL 0887-52-9890 FAX 0887-52-8111

訪問時間等	リハビリ	対応ケース	訪問範囲
■24時間対応 ■土曜対応 ■緊急時訪問看護 ■日曜対応 ■夜間早朝対応 ■祝日対応	■PT ■OT □ST	▣ターミナルケア ■認知症 ▣疼痛管理 ▣悪性腫瘍 ■神経難病 ▣精神疾患 ▣医療的ケア児 ▣中心静脈栄養管理 ▣人工呼吸器対応 ▣気管切開管理	いの町、日高村、佐川町、越知町、高知市、土佐市、香美市、香南市、南国市

中央東・安芸地区 ［南国市・香美市・香南市・安芸市・室戸市・安田町］

■対応 ▣要相談

中央東・安芸地区

あいあーる 合同会社
あいあーる訪問看護ステーション
〒784-0004 安芸市本町2丁目4番9号
TEL 0887-37-9825 FAX 0887-37-9825

訪問時間等：■24時間対応 ■土曜対応 ■緊急時訪問看護 ■日曜対応 ■夜間早朝対応 ■祝日対応
リハビリ：□PT □OT □ST
対応ケース：■ターミナルケア ■認知症 ▣神経難病 ■精神疾患 ■中心静脈栄養管理 ■疼痛管理 ■悪性腫瘍 ▣医療的ケア児 ■人工呼吸器対応 ■気管切開管理
訪問範囲：安芸市、香南市、安田町、田野町、奈半利町、芸西村、北川村、馬路村、室戸市

医療法人 尚腎会
訪問看護ステーション あき
〒784-0005 安芸市港町2丁目635 高知高須病院附属安芸診療所2階
TEL 0887-32-0252 FAX 0887-34-1652

訪問時間等：□24時間対応 ▣土曜対応 □緊急時訪問看護 □日曜対応 ▣夜間早朝対応 ■祝日対応
リハビリ：□PT □OT □ST
対応ケース：■ターミナルケア ■認知症 ■神経難病 ▣精神疾患 ■中心静脈栄養管理 ■疼痛管理 ■悪性腫瘍 □医療的ケア児 ■人工呼吸器対応 ■気管切開管理
訪問範囲：安芸市、室戸市、安芸郡（芸西村、安田町、田野町、奈半利町、東洋町、馬路村、北川村）その他地域要相談

つばき 合同会社
つばき 訪問看護ステーション
〒781-5232 香南市野市町西野2360番地1 グランピア野市101
TEL 0887-52-9953 FAX 0887-52-9954

訪問時間等：■24時間対応 ■土曜対応 ■緊急時訪問看護 ■日曜対応 ■夜間早朝対応 ■祝日対応
リハビリ：■PT □OT □ST
対応ケース：■ターミナルケア ■認知症 ▣神経難病 ■精神疾患 ■中心静脈栄養管理 ■疼痛管理 ■悪性腫瘍 ▣医療的ケア児 ■人工呼吸器対応 ■気管切開管理
訪問範囲：南国市、香南市、香美市、安芸市、安芸市東部他

株式会社 MAST
訪問看護ステーション mast
〒781-5332 香南市香我美町徳王子2207-6 カーサ仁301
TEL 0887-52-8808 FAX 0887-52-8861

訪問時間等：■24時間対応 ■土曜対応 ■緊急時訪問看護 ■日曜対応 ▣夜間早朝対応 ■祝日対応
リハビリ：■PT ■OT ■ST
対応ケース：■ターミナルケア ■認知症 ■神経難病 ■精神疾患 ■中心静脈栄養管理 ■疼痛管理 ■悪性腫瘍 ■医療的ケア児 ■人工呼吸器対応 ■気管切開管理
訪問範囲：南国市（要相談）、香美市、香南市、芸西村

有限会社 ケアネットサービス
訪問看護ステーション あすか
〒781-7220 室戸市佐喜浜町3589-1
TEL 0887-98-7041 FAX 0887-27-3481

訪問時間等：■24時間対応 ■土曜対応 ■緊急時訪問看護 ■日曜対応 ■夜間早朝対応 ■祝日対応
リハビリ：□PT □OT □ST
対応ケース：■ターミナルケア ■認知症 ■神経難病 ■精神疾患 ■中心静脈栄養管理 ■疼痛管理 ■悪性腫瘍 □医療的ケア児 ■人工呼吸器対応 ■気管切開管理
訪問範囲：室戸市、東洋町、奈半利町

医療法人 おくら会
訪問看護ステーション げいせい
〒781-5701 安芸郡芸西村和食甲4268
TEL 0887-33-3807 FAX 0887-33-3807

訪問時間等：□24時間対応 ▣土曜対応 □緊急時訪問看護 □日曜対応 □夜間早朝対応 ▣祝日対応
リハビリ：■PT ■OT □ST
対応ケース：■ターミナルケア ■認知症 ■神経難病 ■精神疾患 ▣中心静脈栄養管理 ■疼痛管理 ■悪性腫瘍 ▣医療的ケア児 ▣人工呼吸器対応 ■気管切開管理
訪問範囲：芸西村、安芸市、香南市夜須町、その他地域要相談

特定非営利活動法人 なかやま楽校
訪問看護ステーション なかやま楽校
〒781-6430 安芸郡安田町大字正弘1532番地
TEL 0887-30-1945 FAX 0887-30-1946

訪問時間等：■24時間対応 ▣土曜対応 □緊急時訪問看護 ▣日曜対応 ▣夜間早朝対応 ▣祝日対応
リハビリ：□PT □OT □ST
対応ケース：■ターミナルケア ■認知症 ■神経難病 ■精神疾患 ■中心静脈栄養管理 ■疼痛管理 ■悪性腫瘍 ■医療的ケア児 ■人工呼吸器対応 ■気管切開管理
訪問範囲：安田町、田野町、奈半利町、馬路村、北川村、安芸市（要相談）、室戸市（要相談）

地方公共団体（市町村）
本山町訪問看護ステーション「さくら」
〒781-3601 長岡郡本山町本山620番地 嶺北中央病院内
TEL 0887-76-2421 FAX 0887-76-2458

訪問時間等：□24時間対応 □土曜対応 □緊急時訪問看護 □日曜対応 □夜間早朝対応 □祝日対応
リハビリ：■PT □OT □ST
対応ケース：▣ターミナルケア ▣認知症 □神経難病 □精神疾患 ▣中心静脈栄養管理 ▣疼痛管理 ▣悪性腫瘍 ▣医療的ケア児 ▣人工呼吸器対応 ▣気管切開管理
訪問範囲：大豊町、本山町、土佐町、大川村

中央東・安芸地区

社会福祉法人 香南会
訪問看護ステーション キセキレイ
〒783-0004 南国市大埇甲406番地5 南国マンション205号
TEL 088-802-5085 FAX 088-802-5086

社会福祉法人 香南会
訪問看護ステーション あおぞら
〒783-0004 南国市大埇甲406番地5 南国マンション202号
TEL 088-802-6180 FAX 088-802-6181

LIVE&LEAREN 合同会社
訪問看護 ちどり
〒783-0006 南国市篠原1818-1 コーポスカイラーク105
TEL 050-4560-3807 FAX 050-4560-3808

株式会社 N・フィールド
訪問看護ステーション デューン南国
〒783-0011 南国市後免町151番10
TEL 088-802-5371 FAX 088-802-5372

合同会社 訪問看護ステーション詩
訪問看護ステーション 詩
〒781-5235 香南市野市町下井593番地1
TEL 0887-52-8281 FAX 0887-52-8282

株式会社 和ごころ
訪問看護ステーション和ごころ
〒784-0022 安芸市庄之芝町1-46
TEL 0887-37-9192 FAX 0887-37-9195

株式会社 kotobuki
訪問看護ステーション ゼロ
〒784-0004 安芸市本町5-6-14
TEL 0887-37-9490 FAX 0887-37-9257

幡多地域 ［四万十市・宿毛市・土佐清水市］

■対応 ▣要相談

幡多地域

株式会社 Bridge
えん訪問看護ステーション南国 四万十市サテライト
〒787-0010 四万十市古津賀1丁目30
TEL 0880-34-9230 FAX 0880-34-9231

訪問時間等：□24時間対応 ■土曜対応 □緊急時訪問看護 □日曜対応 □夜間早朝対応 ■祝日対応
リハビリ：■PT □OT □ST
対応ケース：□ターミナルケア ■認知症 ■神経難病 □精神疾患 □中心静脈栄養管理 □疼痛管理 □悪性腫瘍 □医療的ケア児 □人工呼吸器対応 □気管切開管理
訪問範囲：四万十市、宿毛市、土佐清水市、黒潮町、三原村

医療法人 創治
竹本病院訪問看護ステーション
〒787-0015 四万十市右山1973番地8
TEL 0880-35-3838 FAX 0880-35-4155

訪問時間等：■24時間対応 ▣土曜対応 ■緊急時訪問看護 ▣日曜対応 □夜間早朝対応 ▣祝日対応
リハビリ：□PT □OT □ST
対応ケース：■ターミナルケア ■認知症 ■神経難病 ■精神疾患 ■中心静脈栄養管理 ■疼痛管理 ■悪性腫瘍 □医療的ケア児 ▣人工呼吸器対応 ▣気管切開管理
訪問範囲：四万十市、黒潮町、三原村

医療法人 一条会
訪問看護ステーション やすらぎ
〒787-0019 四万十市具同2278-1
TEL 0880-31-2266 FAX 0880-31-2267

訪問時間等：□24時間対応 ▣土曜対応 □緊急時訪問看護 □日曜対応 □夜間早朝対応 □祝日対応
リハビリ：□PT □OT □ST
対応ケース：□ターミナルケア ▣認知症 □神経難病 ■精神疾患 □中心静脈栄養管理 □疼痛管理 □悪性腫瘍 □医療的ケア児 □人工呼吸器対応 □気管切開管理
訪問範囲：宿毛市、大月町、三原村、四万十市、黒潮町、土佐清水市、その他地域要相談

医療法人 慈恵会
訪問看護ステーション なかむら
〒787-0029 四万十市中村小姓町82番地1
TEL 0880-34-3178 FAX 0880-34-3187

訪問時間等：■24時間対応 ▣土曜対応 ■緊急時訪問看護 ▣日曜対応 □夜間早朝対応 ▣祝日対応
リハビリ：□PT □OT □ST
対応ケース：■ターミナルケア ■認知症 ■神経難病 ■精神疾患 ■中心静脈栄養管理 ■疼痛管理 ■悪性腫瘍 ▣医療的ケア児 ■人工呼吸器対応 ■気管切開管理
訪問範囲：黒潮町（旧大方町）、四万十市（旧中村市）

株式会社 グリーンハーツ
グリーンハーツ 訪問看護ステーション四万十
〒787-0019 四万十町具同5390
TEL 0880-34-8887 FAX 0880-34-8887

訪問時間等：■24時間対応 ▣土曜対応 ■緊急時訪問看護 ▣日曜対応 ▣夜間早朝対応 ■祝日対応
リハビリ：□PT □OT □ST
対応ケース：■ターミナルケア ■認知症 ■神経難病 ■精神疾患 ■中心静脈栄養管理 ■疼痛管理 ■悪性腫瘍 □医療的ケア児 ■人工呼吸器対応 ■気管切開管理
訪問範囲：四万十市、宿毛市、土佐清水市、黒潮町、他要相談

幡多地域 ［四万十市・宿毛市・土佐清水市］

■対応 ▣要相談

幡多地域

一般社団法人 のぞみ
訪問看護ステーション のぞみ　機能強化型ステーション2
〒787-0156 四万十市坂本988番地1
TEL 0880-31-1095 FAX 0880-31-1096

訪問時間等：■24時間対応 ■土曜対応 ■緊急時訪問看護 ■日曜対応 ■夜間早朝対応 ■祝日対応
リハビリ：□PT □OT □ST
対応ケース：■ターミナルケア ■認知症 ■疼痛管理 ■悪性腫瘍 ■神経難病 ■精神疾患 ■医療的ケア児 ■中心静脈栄養管理 ■人工呼吸器対応 ■気管切開管理
訪問範囲：四万十市、宿毛市、土佐清水市、黒潮町、大月町、三原村

医療法人 長生会
訪問看護ステーション すくも　機能強化型ステーション3
〒788-0001 宿毛市中央8丁目3番6号
TEL 0880-63-0534 FAX 0880-63-4792

訪問時間等：■24時間対応 ▣土曜対応 ■緊急時訪問看護 ▣日曜対応 □夜間早朝対応 ▣祝日対応
リハビリ：■PT □OT □ST
対応ケース：■ターミナルケア ■認知症 ■疼痛管理 ■悪性腫瘍 ■神経難病 □精神疾患 ■医療的ケア児 ■中心静脈栄養管理 ■人工呼吸器対応 ■気管切開管理
訪問範囲：宿毛市、その他周辺地域要相談

医療法人 祥星会
訪問看護ステーション であい
［本所］〒788-0051 宿毛市押ノ川1052-1 TEL 0880-63-0333 FAX 0880-63-0333
［サテライト］〒789-1720 幡多郡黒潮町佐賀746-1 TEL 0880-55-3666 FAX 088-055-3661

訪問時間等：■24時間対応 ▣土曜対応 □緊急時訪問看護 ▣日曜対応 ▣夜間早朝対応 ▣祝日対応
リハビリ：□PT □OT □ST
対応ケース：▣ターミナルケア ■認知症 ▣疼痛管理 ▣悪性腫瘍 ▣神経難病 ■精神疾患 □医療的ケア児 ▣中心静脈栄養管理 ▣人工呼吸器対応 ▣気管切開管理
訪問範囲：宿毛市、四万十市、土佐清水市、幡多郡（佐賀町・三原村・大月町）・愛媛県（愛南町）

医療法人 聖真会
訪問看護ステーション あったか渭南
〒787-0331 土佐清水市越前町6番10号
TEL 0880-82-5222 FAX 0880-83-0067

訪問時間等：■24時間対応 ■土曜対応 ■緊急時訪問看護 ■日曜対応 ■夜間早朝対応 ■祝日対応
リハビリ：□PT □OT □ST
対応ケース：■ターミナルケア ■認知症 ■疼痛管理 ■悪性腫瘍 ■神経難病 ■精神疾患 ■医療的ケア児 ■中心静脈栄養管理 ■人工呼吸器対応 ■気管切開管理
訪問範囲：土佐清水市、その他周辺地域要相談

中央西・高幡地区 ［土佐市・須崎市・いの町・四万十町・越知町］

■対応 ▣要相談

中央西・高幡地区

高知市医師会
高知市医師会立訪問看護ステーション土佐　機能強化型ステーション3
〒781-1101 土佐市高岡町甲1792-2
TEL 088-852-5904 FAX 088-852-5906

訪問時間等：■24時間対応 ▣土曜対応 ■緊急時訪問看護 ▣日曜対応 ▣夜間早朝対応 ▣祝日対応
リハビリ：□PT □OT □ST
対応ケース：■ターミナルケア ■認知症 ■疼痛管理 ■悪性腫瘍 ■神経難病 ■精神疾患 ■医療的ケア児 ■中心静脈栄養管理 ■人工呼吸器対応 ■気管切開管理
訪問範囲：高知市、土佐市、いの町

株式会社 VISIONQUEST
訪問看護ステーション IAm
〒781-1101 土佐市高岡町甲2190-1 ITHARAⅡ 101号室
TEL 088-879-5682 FAX 088-879-5683

訪問時間等：■24時間対応 ▣土曜対応 □緊急時訪問看護 ▣日曜対応 □夜間早朝対応 ■祝日対応
リハビリ：■PT ■OT □ST
対応ケース：■ターミナルケア ■認知症 ■疼痛管理 ■悪性腫瘍 ■神経難病 ▣精神疾患 ■医療的ケア児 ■中心静脈栄養管理 ▣人工呼吸器対応 ▣気管切開管理
訪問範囲：土佐市、いの町（旧伊野町、吾北）、日高村、高知市（春野町、朝倉）

いの町
いの町立訪問看護ステーション
〒781-2110 吾川郡いの町1369番地
TEL 088-893-0220 FAX 088-893-0229

訪問時間等：■24時間対応 ▣土曜対応 ■緊急時訪問看護 ▣日曜対応 ▣夜間早朝対応 ▣祝日対応
リハビリ：■PT ■OT □ST
対応ケース：■ターミナルケア ■認知症 ■疼痛管理 ■悪性腫瘍 ■神経難病 ■精神疾患 ▣医療的ケア児 ■中心静脈栄養管理 ■人工呼吸器対応 ■気管切開管理
訪問範囲：いの町、日高村、その他周辺地域要相談

合同会社
訪問看護ステーション あんこ
〒781-2110 吾川郡いの町1874
TEL 088-879-1611 FAX 088-879-4207

訪問時間等：■24時間対応 ■土曜対応 ■緊急時訪問看護 ■日曜対応 ■夜間早朝対応 ■祝日対応
リハビリ：□PT □OT □ST
対応ケース：■ターミナルケア ■認知症 ■疼痛管理 ■悪性腫瘍 ■神経難病 ■精神疾患 □医療的ケア児 ■中心静脈栄養管理 ▣人工呼吸器対応 ■気管切開管理
訪問範囲：日高村、いの町、高知市、南国市、嶺北地域

株式会社 いろは
訪問看護リハビリステーション いろは
〒781-2128 吾川郡いの町波川1913番地2
TEL 088-802-6118 FAX 088-856-9225

訪問時間等：■24時間対応 ■土曜対応 ■緊急時訪問看護 ■日曜対応 ■夜間早朝対応 ■祝日対応
リハビリ：■PT ■OT □ST
対応ケース：▣ターミナルケア ■認知症 ▣疼痛管理 ▣悪性腫瘍 ■神経難病 ▣精神疾患 ▣医療的ケア児 ▣中心静脈栄養管理 ▣人工呼吸器対応 ▣気管切開管理
訪問範囲：いの町、日高村、佐川町、越知町、高知市、土佐市、香美市、香南市、南国市

医療法人 五月会
訪問看護ステーション すさき
〒785-8501 須崎市緑町4-30
TEL 0889-43-0195 FAX 0889-43-0198

訪問時間等：■24時間対応 ▣土曜対応 □緊急時訪問看護 ▣日曜対応 ▣夜間早朝対応 ■祝日対応
リハビリ：■PT ■OT ■ST
対応ケース：■ターミナルケア ■認知症 ■疼痛管理 ■悪性腫瘍 ■神経難病 ▣精神疾患 ▣医療的ケア児 ▣中心静脈栄養管理 ▣人工呼吸器対応 ■気管切開管理
訪問範囲：須崎市、中土佐町、津野町、土佐市

医療法人 川村会 くぼかわ病院
訪問看護ステーション くぼかわ
〒786-0002 高岡郡四万十町見付902-1
TEL 0880-22-1119 FAX 0880-22-5679

訪問時間等：■24時間対応 ▣土曜対応 ■緊急時訪問看護 ▣日曜対応 ▣夜間早朝対応 ▣祝日対応
リハビリ：□PT □OT □ST
対応ケース：■ターミナルケア ■認知症 ■疼痛管理 ■悪性腫瘍 ▣神経難病 ■精神疾患 ▣医療的ケア児 ■中心静脈栄養管理 ▣人工呼吸器対応 ■気管切開管理
訪問範囲：四万十町、黒潮町、中土佐町

医療法人 前田会
訪問看護ステーション おち
〒781-1301 高岡郡越知町越知甲2144番地1
TEL 0889-26-2667 FAX 0889-26-2688

訪問時間等：■24時間対応 ■土曜対応 ■緊急時訪問看護 ■日曜対応 ■夜間早朝対応 ■祝日対応
リハビリ：■PT ■OT □ST
対応ケース：■ターミナルケア ■認知症 ■疼痛管理 ■悪性腫瘍 ■神経難病 ■精神疾患 ■医療的ケア児 ■中心静脈栄養管理 ■人工呼吸器対応 ■気管切開管理
訪問範囲：越知町、佐川町、仁淀川町、日高村

社会福祉法人 土佐平成福祉会
訪看 スマイルスタジオ
〒781-2164 高岡郡日高村本村1-1
TEL 0889-24-7411 FAX 0889-24-7413

表記の注意事項

※1 24時間対応とは（医療保険）
24時間連絡体制に加え、必要に応じ緊急時訪問看護を行う体制にあること。

※2 緊急時訪問看護とは（介護保険）
24時間連絡体制にあって利用者又は家族の同意を得て、計画的な訪問看護以外の緊急時訪問を必要に応じて行うこと。

※3 機能強化型訪問看護ステーションとは
従来型の訪問看護ステーションとは別に、「24時間365日対応」「重症者の受け入れ」「在宅ターミナルの実施」「地域住民への情報提供」などに対応し、**より手厚い医療体制・人員体制を整えた**訪問看護ステーションのことです。
機能強化型ステーションは設置条件があり、機能強化1・2は看護職員の人数や重症度の高い利用者に受け入れ人数が多いことなど、医療体制が充実しているところが特徴です。機能強化型3は地域の医療機関の看護師を訪問看護師として受け入れたり、地域の医療機関に対して訪問看護に関する研修を実施するなど、地域医療に開かれた取り組みに力を入れています。

機能強化型ステーション1　機能強化型ステーション2　機能強化型ステーション3

訪問看護サービスを受けるまでの流れ

医療保険を利用して訪問看護のサービスを受けるときは、主治医に相談する必要があります。
介護保険を利用できる年齢に達していない場合は、基本的に医療保険となりますので、**主治医に訪問看護を受けたい要旨を伝えてください。**

介護保険を利用して訪問看護のサービスを受けるときは、**要介護認定を受けておかなければなりません。**
要介護認定は「介護が必要である」ということの証明です。要介護認定を受けていないと、医療保険に切り替わってしまうため注意しましょう。

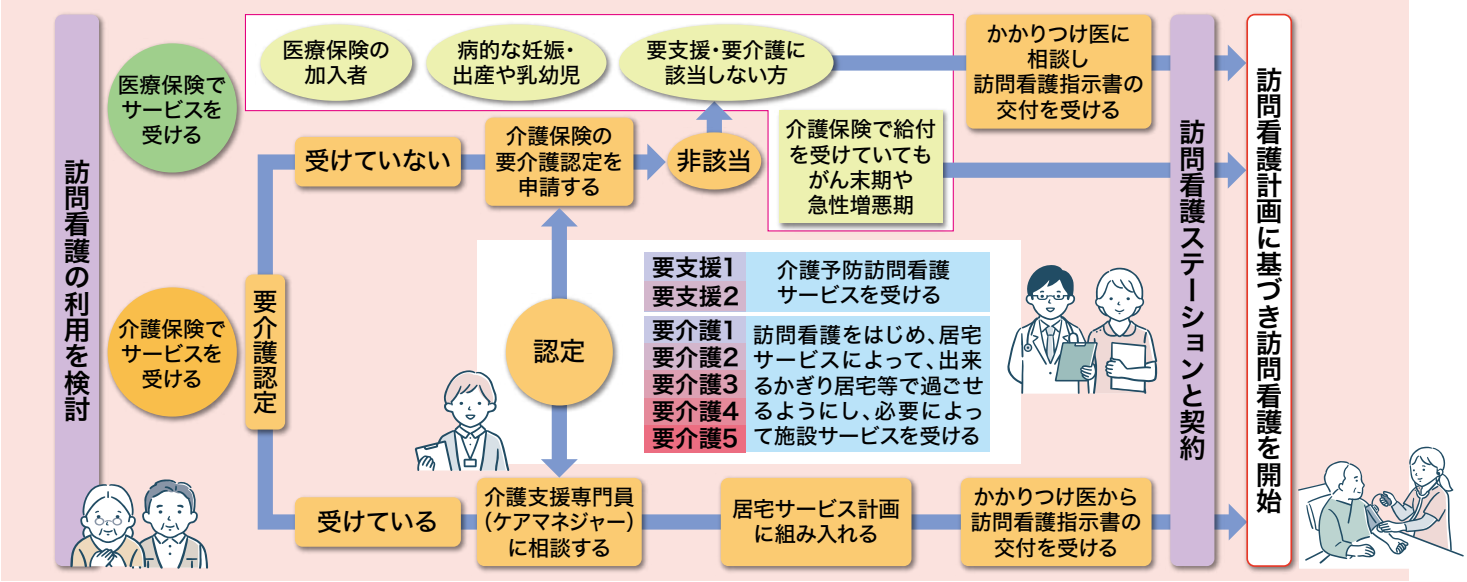

医療保険を利用の場合

医療保険の利用条件を満たした方は、**週に1～3回まで**訪問看護を利用することができます。
1回の利用時間数については、**30～90分の範囲**となります。
※特別に重い病気・症状の方で、厚生労働大臣が定める疾病等（※1）の患者は週4回以上の訪問の利用が可能です。厚生労働大臣が定める長時間の訪問を要する者は、週1回に限って1回90分を越える長時間の利用も可能です。また、病状の悪化により医師から特別訪問看護指示書が交付された場合は、月に一回だけ最長14日連続の利用も可能です。

介護保険を利用の場合

担当の介護支援専門員（ケアマネジャー）が作成した計画をもとに、訪問看護サービスが開始となります
1回の利用時間数については**①20分未満、②30分未満、③30分以上60分未満、④60分以上90分未満まで**の4区分のなかから、必要性に応じて選択することができます。
※退院直後や急性増悪時（症状が悪化したとき）に医師の特別指示書が交付された場合や、厚生労働大臣が定める疾病等（※1）の患者は、医療保険で14日を限度として週4日以上の訪問看護を利用することができます。

※1　厚生労働大臣が定める疾病等
①末期の悪性腫瘍　②多発性硬化症　③重症筋無力症　④スモン　⑤筋萎縮性側索硬化症　⑥脊髄小脳変性症　⑦ハンチントン病　⑧進行性筋ジストロフィー症
⑨パーキンソン病関連疾患（進行性核上性麻痺、大脳皮質基底核変性症及びパーキンソン病/ホーエン・ヤールの重症度分類がステージ3以上であって、生活機能障害度がⅡ度またはⅢ度のものに限る）
⑩多系統萎縮症（線条体黒質変性症、オリーブ橋小脳萎縮症、シャイ・ドレーガー症候群）　⑪プリオン病　⑫亜急性硬化性全脳炎　⑬ライソゾーム病　⑭副腎白質ジストロフィー
⑮脊髄性筋萎縮症　⑯球脊髄性筋萎縮症　⑰慢性炎症性脱髄性多発神経炎　⑱後天性免疫不全症候群　⑲頚髄損傷　⑳人工呼吸器を使用している状態（ASVは含まれない）

訪問看護サービスにかかる費用

在宅療養には、下記の医療費のほか、訪問リハビリテーション・訪問歯科診療・訪問薬剤管理指導・訪問入浴・福祉用具レンタルなどのサービスを週・月にどのくらい利用するかによって、かかる費用が異なります。

（参考）

	介護保険による訪問看護			医療保険による訪問看護			保険外サービス
利用料金		要支援	要介護	≪基本療養費≫	週3日目まで	週4日目以降	その他利用料として全額実費負担（特別の訪問看護） ☆保険外サービス実施の有無や料金は各ステーションへお問い合わせください。
	20分未満	303単位	314単位	看護師	5,550円	6,550円	
	30分未満	451単位	471単位	准看護師	5,050円	6,050円	
	30分以上60分未満	794単位	823単位	理学療法士等	5,550円	5,550円	
	60分以上90分未満	1090単位	1128単位	≪管理療養費≫			
	理学療法士等による訪問の場合	284単位	294単位	月の初日　※注1		7,440円	
				月の2日目以降/（回）		3,000円	
	※地域やステーションの体制等により、別途加算がかかる場合があります。 ※支給限度額を超えた場合（訪問回数増など）は10割負担となります。			※機能強化型の届出ステーションが訪問を行った場合は利用料が異なります。 ※その他別途加算があります。 ※難病や障害など公費対象者の方は、負担額が免除または減額されることがあります。			
	※医療機器・処置の内容や緊急時24時間対応の希望の有無、夜間早朝・深夜の訪問、複数名の訪問等により別途加算があります。						
交通費など	訪問看護ステーションの営業エリア内は交通費負担なし			交通費は実費負担、休日や時間外のサービスは実費負担の場合あり			ご遺体のお世話・衛生材料・介護用品など実費